

REFERENZ

REIHENMITTELHAUS

Erholungsgrundstück am Wendsee – „Gelegenheit“

14789 Bensdorf

Die genaue Anschrift nennen wir Ihnen auf Anfrage.

WOHNFLÄCHE	ZIMMER	GRUNDSTÜCK
100 m²	**3**	**400 m²**





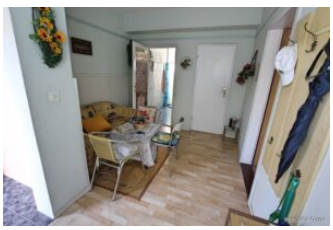



OBJEKT

Objekt-ID	**29**
Objekttypen	**Haus, Reihenmittelhaus**
Zustand	**gepflegt**

STELLPLÄTZE

Stellplätze gesamt	**1**

FLÄCHEN UND RÄUME

Wohnfläche ca.	**100 m²**
Grundstück ca.	**400 m²**
Zimmer	**3**
Schlafzimmer	**2**
Badezimmer	**1**

Das Objekt

Das hier angebotene Erholungsgrundstück befindet sich etwa 100 Meter entfernt vom Wendsee direkt an der Einfahrt zum „Großen Wusterwitzer See“. Der auf dem ca. 400 qm großen Grundstück befindliche Bungalow wurde bereits teilweise modernisiert und bildet das Mittelstück des Gesamtbauwerks (Reihenmittelhaus). Der Bungalow selbst weist eine Wohnfläche von ca. 100 qm auf und bietet somit genügend Platz für erholsame Stunden in einer fantastischen naturnahen Umgebung.Auf der Rückseite des Gebäudes befindet sich ein kleiner Swimming Pool, der für Abkühlung an heißen Sommertagen sorgt. Die Terrasse auf der vorderen Seite des Bungalows lädt zum Grillen und Entspannen ein.

IHRE ANSPRECHPERSON

René Lindelaub

03381 212411 · info@immobra.de

Objekt online ansehen

IMMOBRA GmbH · Alte Krakauer Str. 29 · 14776 Brandenburg an der Havel · 03381 212411 · info@immobra.de

Diese Übersicht enthält die öffentlich einsehbaren Angaben zum Objekt, jedoch nicht die genaue Anschrift. Alle weiteren Angaben erhalten Sie nach einer kurzen Anfrage über die Objektseite.

Alle Angaben stammen vom Eigentümer beziehungsweise aus den uns überlassenen Unterlagen. Für ihre Richtigkeit und Vollständigkeit können wir keine Gewähr übernehmen; Zwischenverkauf und Irrtum bleiben vorbehalten. Erstellt am 24. November 2026, maßgeblich sind die Angaben unter https://www.immobra.de/immobilien/haus-reihenmittelhaus-in-bensdorf-kaufen-29/.